

presentano il

**1°**

**Salone  
dell'Orientamento  
e del Lavoro**

**19 marzo 2020**

Fiera di Bologna - Bologna Congressi - Sala Maggiore  
Piazza della Costituzione 3  
9:00-18:00

## DAL 1990 L'APPUNTAMENTO FONDAMENTALE PER IL MONDO DELLA SCUOLA

Il **Salone dello Studente** è la principale manifestazione dedicata al mondo della scuola, del lavoro e della formazione.

Evento di riferimento per l'orientamento scolastico, universitario e professionale, i Saloni **Campus Orienta!** portano in tutta Italia le offerte accademiche e lavorative, coinvolgendo le realtà più rappresentative del territorio nazionale e internazionale.

- ▶ **16 tappe**
- ▶ **250.000 studenti**
- ▶ 8.100 insegnanti
- ▶ 2.747 scuole partecipanti
- ▶ 80 università
- ▶ 74 accademie ed enti di Formazione
- ▶ 33 Enti e Istituzioni
- ▶ 33 Aziende

# Calendario 2020

**2020**  
Gen **COSENZA**  
Gen **CAGLIARI**  
Feb **PISA**  
Feb **PESARO**  
Mar **NAPOLI**  
Mar **BOLOGNA**  
Mar **PALERMO**  
Apr **MILANO**  
Ott **TORINO**  
Ott **CHIETI - PESCARA**  
Ott **CATANIA**  
Nov **ROMA**  
Dic **BARI**

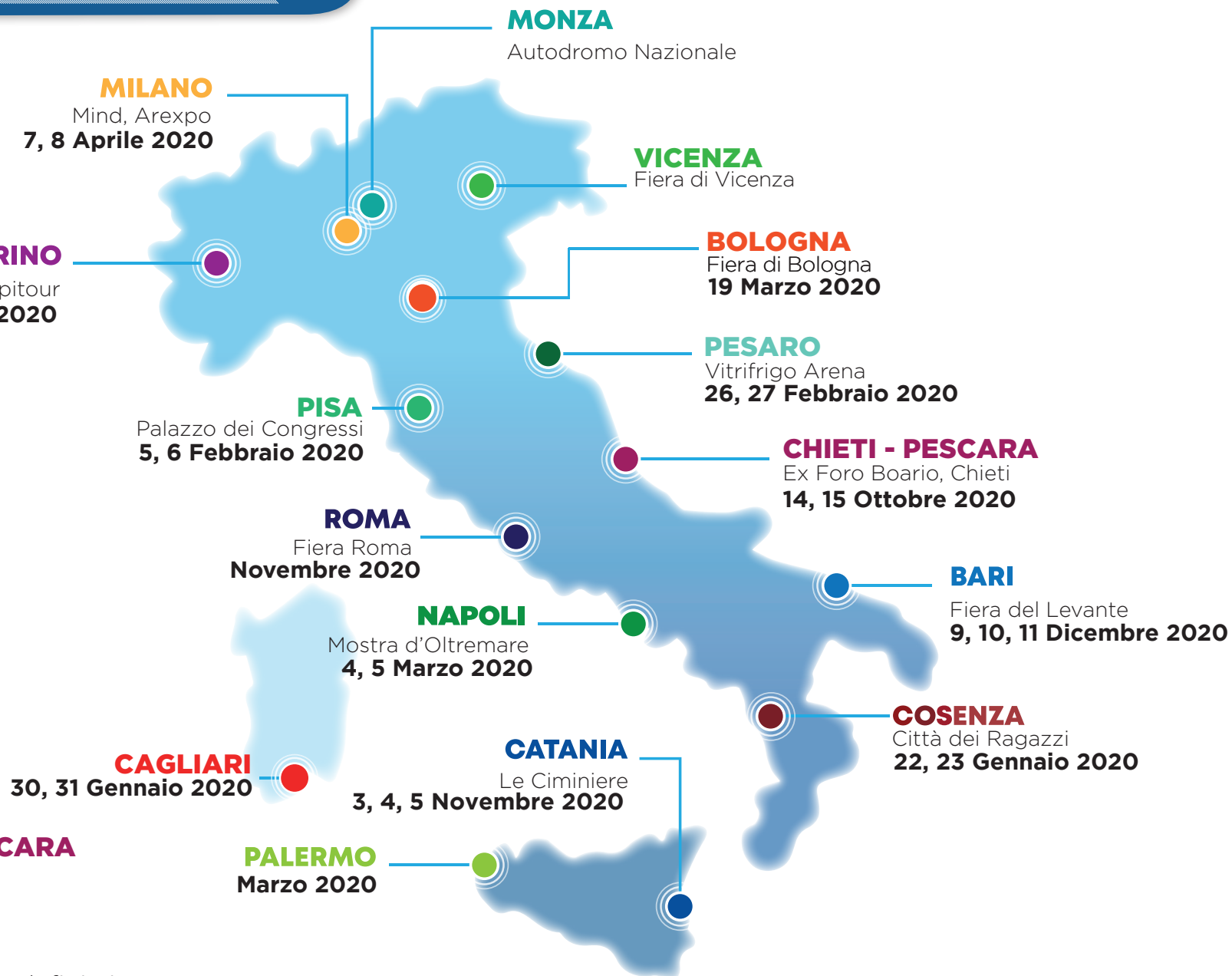

Monza e Vicenza da definirsi

Dall'esperienza del **Salone dello Studente** e del **Festival del Lavoro** e nasce il **“Salone dell'Orientamento al Lavoro”**

Un'occasione unica in cui Studenti, Diplomandi, Diplomatici, Universitari, Laureandi, Laureati, operatori del settore, Docenti e Dirigenti scolastici potranno approfondire tutte le tematiche legate all'Orientamento e all'ingresso nel mondo del lavoro e ai cambiamenti in corso nel mondo del lavoro con un obiettivo unico: contribuire a facilitare il **dialogo fra Istruzione e Lavoro**

In linea con le disposizioni ministeriali sull'orientamento permanente Life Long Learning, il Salone offre la possibilità di misurare le proprie attitudini tramite workshop e servizi e mettere alla prova le proprie conoscenze linguistiche attraverso appositi test di competenza, a garanzia di una più stretta integrazione fra istruzione, la formazione professionale, istruzione superiore, università e imprese.

## Orientamento allo Studio

- Presenza delle principali e migliori offerte accademiche nazionali ed internazionali
- Seminari di presentazione delle offerte di Studi
- Counseling orientativo psicologico
- Test attitudinali e linguistici

## Riflessioni Seminari e parte Espositiva

1° PIANO →  
← 2° PIANO

## Orientamento al Lavoro

- Come entrare nel mondo del lavoro e con quali retribuzioni
- Competenze più richieste e quelle meno ricercate da parte delle aziende
- Gli strumenti di accompagnamento al mondo del lavoro (tirocinio formativo, alternanza scuola-lavoro, apprendistato etc)

# Vademecum per Studenti

Suggeriamo ai nostri visitatori all'interno dell'area espositiva, una serie di momenti che possano rispondere alle esigenze del proprio profilo.

## CIRCUITO ESPLORATIVO

- ▶ Sportello Counseling
- ▶ Workshop orientativo
- ▶ Masterclass
- ▶ Test di autovalutazione
- ▶ Area espositiva



## CIRCUITO ACCADEMICO

- ▶ Studiare all'estero
- ▶ Offerte formative Università, Accademie Scuole di Alta Formazione del territorio, nazionali, internazionali, pubbliche e private.
- ▶ Istituti Tecnici Superiori - Scuole per tecnologie applicate
- ▶ Area test di autovalutazione



## CIRCUITO LAVORO

- ▶ Misura le tue capacità digitali e le soft skills
- ▶ Testa le tue competenze linguistiche
- ▶ Scopri il master o il corso di laurea più adatto a te
- ▶ viaggio attorno alle professioni
- ▶ 10 regole per scrivere un curriculum efficace
- ▶ Social reputation e consigli per presentare se stessi
- ▶ Valuta i tuoi risultati con i counselor

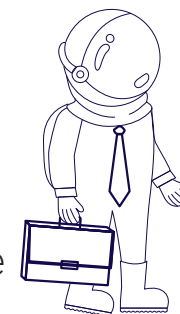

# I contenuti

- ▶ Spazio espositivo per l'offerta formativa nazionale e internazionale (università, accademie, scuole di specializzazione e di alta formazione)
- ▶ Area dedicata alle istituzioni e alle eccellenze del territorio
- ▶ Spazi e convegni dedicati al tema dell'internazionalizzazione (studio e lavoro all'estero) e del Programma Erasmus
- ▶ Convegni sul mondo del lavoro, sulle professioni, sui temi della ricerca e dell'innovazione
- ▶ Area riservata ai docenti, ai dirigenti scolastici e agli operatori del settore incontri sulle professioni digitali, masterclass e corsi di formazione

La partecipazione al Salone dello Studente vale come Alternanza Scuola - Lavoro

# Lo spazio espositivo

1° PIANO

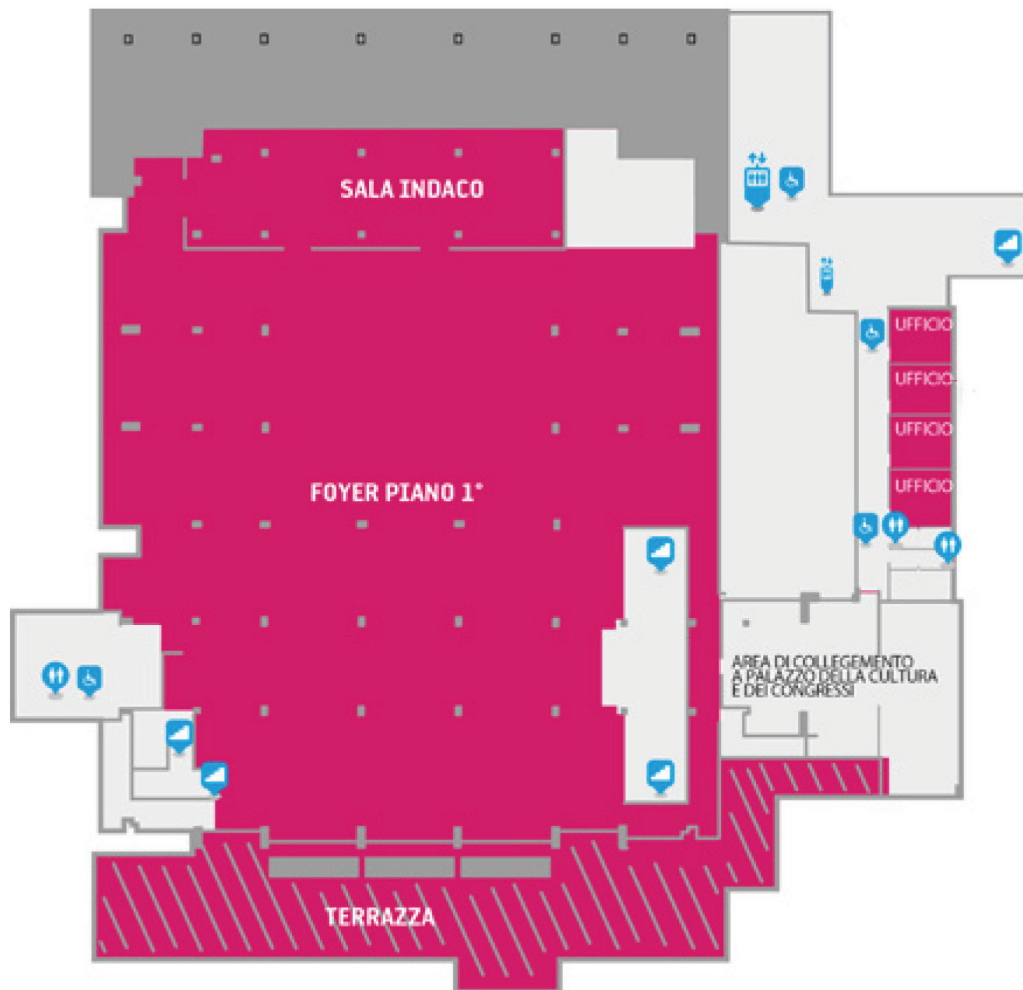

2° PIANO



BOLOGNA CONGRESSI / POLO CONGRESSUALE



# Come arrivare

## IN AUTO

Da A14 da nord prendere l'uscita Borgo Panigale  
Da A14 da est prendere l'uscita Borgo San Lazzaro  
Da A14 da sud/ovest l'uscita Casalecchio/Bologna  
Tangenziale nord di Bologna. Guida in direzione  
di Piazza della Costituzione a Bologna

## IN AEREO

Dall'aeroporto Guglielmo Marconi BLQ fermata  
Mille -> 88 fermata Parcheggio Costituzione

## TRASPORTI URBANI

Il quartiere fieristico è collegato attraverso  
una serie di autobus urbani

AUTOBUS -> TPER linee 35 - 38  
dalla Stazione Centrale di Bologna  
alla fermata Fiera Palazzo Congressi

**CAMPUS**  
orienta  
Salone dello Studente

Dal 1990